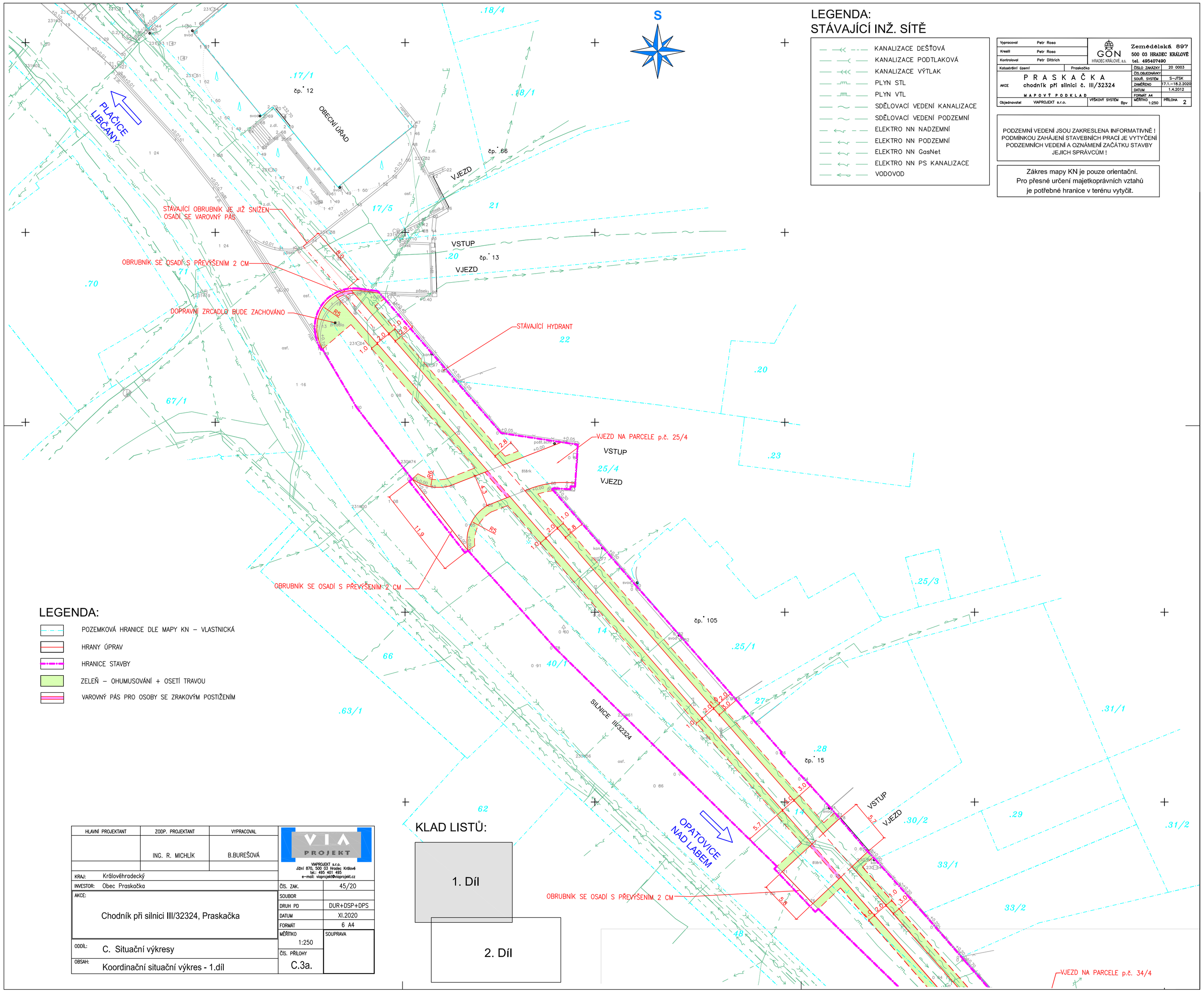

LEGENDA:
STÁVAJÍCÍ INŽ. SÍTĚ

- KANALIZACE DEŠŤOVÁ
- KANALIZACE PODTLAKOVÁ
- KANALIZACE VÝTLAK
- PLYN STL
- PLYN VTL
- SDĚLOVACÍ VEDENÍ KANALIZACE
- SDĚLOVACÍ VEDENÍ PODZEMNÍ
- ELEKTRO NN NADZEMNÍ
- ELEKTRO NN PODZEMNÍ
- ELEKTRO NN GasNet
- ELEKTRO NN PS KANALIZACE
- VODOVOD

Vypracoval	Petr Roso	GON HRADEC KRÁLOVÉ, s.r.	Zemědělská 897, 500 03 HRADEC KRÁLOVÉ, tel. 495407490
Kreslil	Petr Roso		
Kontroloval	Petr Ditrich		
Katastrální území	Praskačka	ČÍSLO ZAKÁZKY	20 0003
AKCE	P R A S K A Č K A chodník při silnici č. III/32324 M A P O V Ý P O D K L A D	ČÍSLO OBJEDNÁVKY	
		SOUŘ. SYSTÉM	S-JTSK
		ZMĚŘENO	17.1.–18.3.2020
		DATUM	1.4.2012
Objednavatel	VIAPROJEKT s.r.o.	VÝŠKOVÝ SYSTÉM Bpv	FORMÁT A4, MĚŘÍTKO 1:250, PŘÍLOHA 2

PODZEMNÍ VEDENÍ JSOU ZAKRESLENA INFORMATIVNĚ ! PODMÍNKOU ZAHÁJENÍ STAVEBNÍCH PRACÍ JE VYTYČENÍ PODZEMNÍCH VEDENÍ A OZNÁMENÍ ZAČÁTKU STAVBY JEJICH SPRÁVCŮM !

Zákres mapy KN je pouze orientační.
Pro přesné určení majetkoprávních vztahů je potřebné hranice v terénu vytyčit.

LEGENDA:

- POZEMKOVÁ HRANICE DLE MAPY KN – VLASTNICKÁ
- HRANY ÚPRAV
- HRANICE STAVBY
- ZELEŇ – OHUMUSOVÁNÍ + OSETÍ TRAVOU
- VAROVNÝ PÁS PRO OSOBY SE ZRAKOVÝM POSTIŽENÍM

KLAD LISTŮ:

1. Díl

2. Díl

HLAVNÍ PROJEKTANT	ZODP. PROJEKTANT	VYPRACOVAL
	ING. R. MICHLÍK	B.BUREŠOVÁ

VIA PROJEKT
VIAPROJEKT s.r.o.
Jižní 870, 500 03 Hradec Králové
tel.: 495 401 495
e-mail: viaprojekt@viaprojekt.cz

KRAJ:	Královéhradecký
INVESTOR:	Obec Praskačka
AKCE:	Chodník při silnici III/32324, Praskačka
ODDÍL:	C. Situační výkresy
OBSAH:	Koordinační situační výkres - 1.díl

ČÍS. ZAK.	45/20
SOUBOR	
DRUH PD	DUR+DSP+DPS
DATUM	XI.2020
FORMÁT	6 A4
MĚŘÍTKO	1:250
SOUPRAVA	
ČÍS. PŘÍLOHY	C.3a.